

ΥΠΟΜΝΗΜΑ ΕΞΟΠΛΙΣΜΟΥ ΚΑΙ ΥΛΙΚΩΝ		
	χιτό βοτσαλωτό δάπεδο χρώματος κεραμιδι	1
	κυβόλιθος (10X20) πάχους 5 εκ. χρώματος γκρι	2
	Πλάκα βοτσαλόπλακα (40X40) πάχους 3,3 εκ.	3
	πλάκα μαρμάρου (20X20X3 εκ)	4
	Χλοοτάπητας	5
	Χιτό βιομηχανικό δάπεδο χρώματος θαλασσί	6
	Πλάκες Οδευσης Τυφλών	7
	κράσπεδο από σκυρόδεμα	8
	Χιτό βοτσαλωτό δάπεδο χρώματος μπεζ	9
	σκυρόδεμα	10
	Ξύλινο παγκάκι (200X50)	11
	μάρμαρο (20X30) πάχους 5 εκ. χρώματος άσπρο με οβάλ οπή για την απορροή ομβρίων	12
	ιστοί φωτισμού 4μ. με φωτιστικό	
	Κολωνάκι Φ 15X50 εκ	
	Καλαβάκι σχρήστων	
	σχάρες δένδρων	
	Κράσπεδο από σκυρόδεμα	
	δένδρο κατηγορίας Δ6	
	Υφιστάμενο δέντρο	
	Χαμηλή φύτευση	
	Ποδηλατοστάσιο	

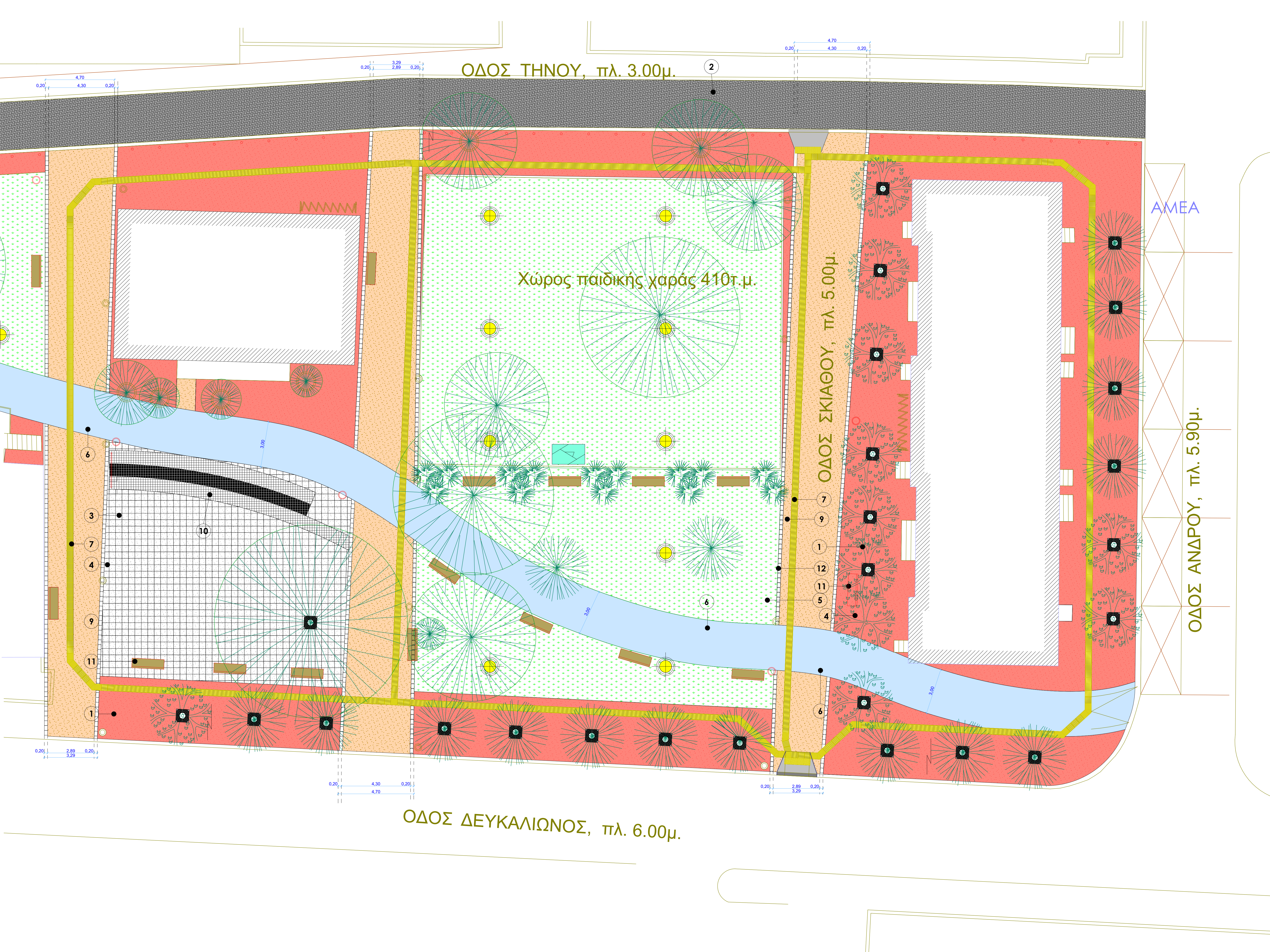

ΥΠΟΜΝΗΜΑ ΑΡΔΕΥΣΗΣ

ΕΚΤΟΞΕΥΤΗΡΕΣ ΑΥΤΟΑΝΥΨΟΥΜΕΝΟΙ ΣΤΑΤΙΚΟΙ

ΜΕΤΑΛΛΙΚΟ ΣΤΕΓΑΝΟ ΚΙΒΩΤΙΟ ΠΡΟΓΡΑΜΜΑΤΙΣΜΟΥ
ΔΙΑΣΤΑΣΕΩΝ 60X50X25 cm

ΔΗΜΟΣ ΚΑΡΔΙΤΣΑΣ
ΔΙΕΥΘΥΝΣΗ ΤΕΧΝΙΚΩΝ ΥΠΗΡΕΣΙΩΝ

ΕΡΓΟ : **Ανάπλαση πλατείας στα εργατικά Αγίου Φανουρίου**

ΘΕΣΗ ΕΡΓΟΥ : **οδοί Δευκαλίωνος - Άνδρου - Τήνου - Σκιάθου
Καρδίτσα**

ΘΕΜΑ ΣΧΕΔΙΟΥ :
ΚΑΤΟΨΗ ΠΛΑΤΕΙΑΣ
(άρδευση)

ΚΛΙΜΑΚΑ ΣΧΕΔΙΟΥ :
1 : 100

ΑΡΙΘΜΟΣ ΣΧΕΔΙΟΥ :
A 1

ΧΡΟΝΟΣ ΜΕΛΕΤΗΣ :
ΝΟΕΜΒΡΙΟΣ 2019

Ο μελετητής

Λάμπρος Αλέξανδρος
Ηλεκτρολόγος Μηχανικός
Πολιτικός Μηχανικός ΤΕ

Θεωρήθηκε
Καρδίτσα / 2019
Ο Διότης Τεχν.
Υπηρεσιών

Βάσις Ελευθερίου
Αγρ.-Τοπ. Μηχανικός