

ΠΙΝΑΚΑΣ ΣΥΝΤΕΤΑΓΜΕΝΩΝ ΣΕ ΕΓΣΑ '87 ΓΙΑ ΤΗΝ ΑΡΙΣΤΕΡΗ (κατά τη ροή) ΟΧΘΗ

ΚΟΡΥΦΗ	X	Y	H
A1	318355.934	4350329.883	156.82
A2	318348.426	4350337.357	156.80
A3	318356.403	4350357.987	156.42
A4	318356.572	4350385.079	156.10
A5	318359.321	4350405.811	155.81
A6	318365.831	4350445.994	155.35
A7	318364.517	4350488.621	154.95
A8	318365.455	4350499.229	154.04
A9	318360.233	4350506.897	154.97
A10	318352.154	4350523.160	154.62
A11	318337.831	4350555.906	153.81
A12	318331.819	4350560.383	154.20
A13	318308.700	4350591.821	153.93
A14	318298.945	4350607.982	154.01
A15	318282.046	4350652.066	154.16
A16	318279.735	4350665.834	153.96
A17	318285.931	4350677.280	153.35

ΠΙΝΑΚΑΣ ΣΥΝΤΕΤΑΓΜΕΝΩΝ ΣΕ ΕΓΣΑ '87 ΓΙΑ ΤΗΝ ΔΕΞΙΑ (κατά τη ροή) ΟΧΘΗ

ΚΟΡΥΦΗ	X	Y	H
B1	318549.067	4350329.787	158.65
B2	318551.108	4350348.069	158.94
B3	318551.284	4350353.304	159.03
B4	318547.927	4350374.814	158.32
B5	318542.910	4350374.278	155.45
B6	318540.234	4350399.203	155.49
B7	318524.331	4350463.953	157.26
B8	318517.944	4350482.157	157.15
B9	318506.466	4350517.833	156.50
B10	318501.790	4350573.388	156.42
B11	318487.499	4350639.412	154.84
B12	318451.720	4350682.160	155.29
B13	318439.185	4350707.175	154.87
B14	318430.425	4350727.227	154.59

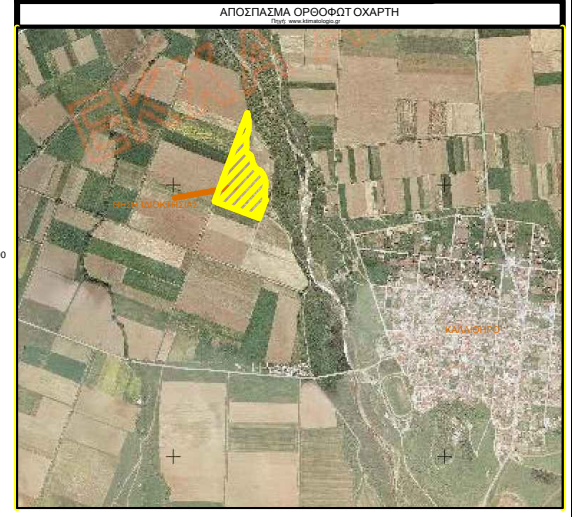

ΣΥΜΒΟΥΛΟΙ ΜΗΧΑΝΙΚΟΙ
ΜΕΛΕΤΗ - ΕΠΙΒΛΕΨΗ - ΚΑΤΑΣΚΕΥΗ

ΨΑΛΛΙΔΑΣ ΚΩΝΣΤΑΝΤΙΝΟΣ - ΤΟΠΟΓΡΑΦΟΣ ΜΗΧΑΝΙΚΟΣ Ε.Μ.Π.
 Τηλ. 6947260075
 email: k.psalidas@yahoo.com
ΣΥΛΛΟΓΟΣ ΚΩΝΣΤΑΝΤΙΝΟΣ - ΠΟΛΙΤΙΚΟΣ ΜΗΧΑΝΙΚΟΣ Α.Π.Θ.
 Τηλ. 6942901517
 email: konsikom@teemall.gr

Διεύθυνση γραφείου: Πλαστήρα 43, Καβάλα
 Τηλ. 2441029961

ΕΡΓΟΔΟΤΗΣ : ΙΩΑΝΝΗΣ ΝΤΕΛΗΣ ΤΟΥ ΒΑΪΟΥ

ΤΙΤΛΟΣ ΜΕΛΕΤΗΣ

ΤΜΗΜΑΤΙΚΗ ΟΡΙΟΘΕΤΗΣΗ ΤΟΥ ΠΟΤΑΜΟΥ ΚΑΡΑΜΠΑΛΗ ΣΤΗ ΘΕΣΗ «ΠΑΛΙΤΣΙΑΚΗ», ΔΗΜΟΤΙΚΗΣ ΕΝΟΤΗΤΑΣ ΙΤΑΜΟΥ, ΔΗΜΟΥ ΚΑΡΔΙΤΣΑΣ, ΠΕΡΙΦΕΡΕΙΑΚΗΣ ΕΝΟΤΗΤΑΣ ΚΑΡΔΙΤΣΑΣ, ΠΕΡΙΦΕΡΕΙΑΣ ΘΕΣΣΑΛΙΑΣ

ΜΕΛΕΤΗΤΗΣ : ΨΑΛΛΙΔΑΣ ΚΩΝ/ΝΟΣ
Τοπογράφος μηχανικός Ε.Μ.Π.

ΤΙΤΛΟΣ ΣΧΕΔΙΟΥ ΟΡΙΖΟΝΤΙΟΓΡΑΦΙΑ	ΑΡ. ΣΧΕΔΙΟΥ 3
--	-------------------------

ΚΛΙΜΑΚΑ : 1:1000	ΥΠΟΓΡΑΦΗ-ΣΦΡΑΓΙΔΑ
------------------	-------------------

ΗΜΕΡΟΜΗΝΙΑ : ΙΑΝΟΥΑΡΙΟΣ 2015	ΘΕΩΡΗΣΗ
---------------------------------	---------

ΑΝΑΘΕΩΡΗΣΕΙΣ	
Α/Α	ΗΜΕΡΟΜΗΝΙΑ
R1	ΦΕΒΡΟΥΑΡΙΟ 2016
R2	

ΑΙΤΙΑ ΑΝΑΘΕΩΡΗΣΗΣ
 Σύμφωνα με αριθμ. πρωτ. 630/36578/30-6-2015 έγγραφου της Αποκεντρωμένης Διοίκησης Θεσσαλίας-Στερεάς-Ελλάδας/Τμήμα Πολιτοδοκίας, Συγκοινωνίας & Εφορευτικών

- ΥΠΟΜΝΗΜΑ**
- ΓΡΑΜΜΗ ΟΡΙΟΘΕΤΗΣΗΣ
 - ΓΡΑΜΜΗ ΠΛΗΜΜΥΡΑΣ
 - - - ΒΑΘΕΙΑ ΓΡΑΜΜΗ
 - - - ΥΔΡΑΥΛΙΚΗ ΔΙΑΤΟΜΗ Δ1
 - ΟΡΙΑ ΙΔΙΟΚΤΗΣΙΩΝ ΒΑΣΕΙ ΑΝΑΔΑΣΜΟΥ (τα όρια ενδεικτικά και έχουν προκύψει από εφαρμογή της Πρακτικής του Αναδασμού του 1988 του Υπουργείου Γεωργίας)
 - - - ΟΡΙΑ ΔΙΑΦΟΡΕΤΙΚΩΝ ΤΥΠΩΝ ΒΛΑΣΤΗΣΗΣ
 - ΦΥΣΙΔ ΠΡΑΝΟΥΣ
 - ΠΟΔΙ ΠΡΑΝΟΥΣ
 - ΥΨΟΜΕΤΡΟ ΦΥΣΙΚΟΥ ΕΔΑΦΟΥΣ
 - ΘΕΣΗ ΔΗΡΗΣ ΦΩΤΟΓΡΑΦΙΑΣ (Βλ. ΤΕΧΝΙΚΟ ΤΕΛΕΩΣ ΕΚΔΟΣΗΣ)
- Παράτηρηση: Οι κορυφές είναι σχεδιασμένες με ακριβότητα 1 μ.