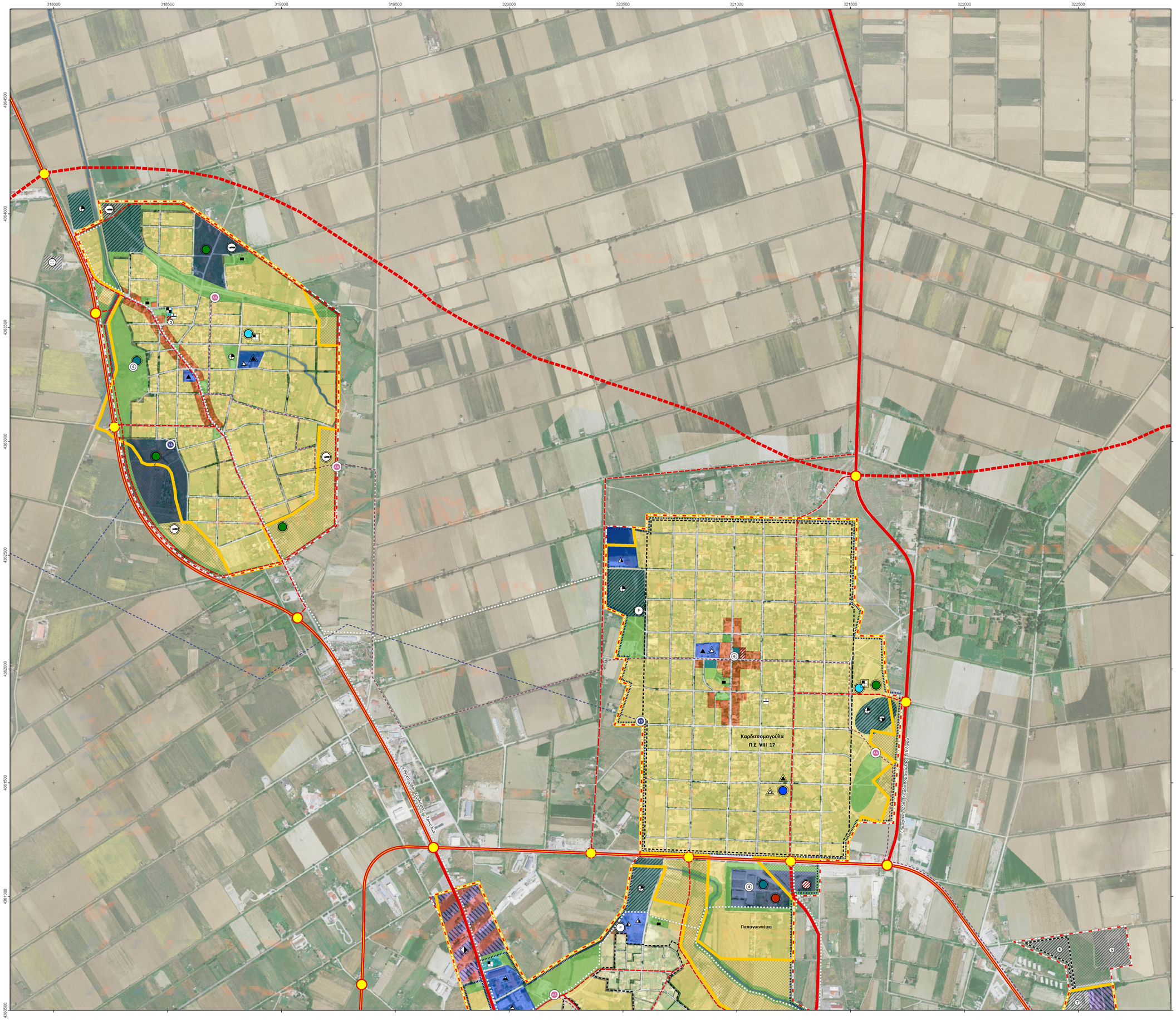

ΥΠΟΜΝΗΜΑ

- Διοικητικά όρια Δήμου Καρδίτσας
- Προτεινόμενο όριο Οικισμών
- Όριο εγκεκριμένου ΓΠΣ
- Περιοχές νέων επεκτάσεων
- Θεσμοθετημένα όρια Οικισμών
- Όρια Περιοχής Ανάπλασης
- Όριο Εγκεκριμένου Ρυμοτομικού
- Ποταμοί - Ρέματα
- Όριο Τοπικού Ρυμοτομικού
- Αρδευτικό κανάλι
- Όρια Πολεοδομικής Ενότητας

Χρήσεις γης

- Αμιγής κατοικία
- Κεντρικές λειτουργίες πόλης Κ1
- Γενική Κατοικία
- Κεντρικές λειτουργίες πόλης Κ2
- Εργατικές κατοικίες
- Κεντρικές λειτουργίες πόλης Κ3
- Τοπικό κέντρο
- Εκπαίδευση
  - Νηπιαγωγείο
  - Μέση Επαγγελματική Σχολή
  - Δημοτικό
  - Ανωτερα - Τ.Ε.Ι.
  - Γυμνάσιο
  - Πανεπιστήμιο
  - Λύκειο
- Περίθαλψη
  - Περιφερειακό Ιατρείο
  - Κέντρο Υγείας
  - Αγροτικό Κτηνιατρείο
  - Γενικό Νοσοκομείο (Νομαρχιακό)
- Πρόνοια
  - Παιδικός Σταθμός
  - Φοιτητικές Εστίες
  - Κ.Α.Π.Η.
  - Εταιρεία Προστασίας Ανηλίκων
- Αθλητισμός
  - Γήπεδα
  - Κολυμβητήριο
  - Στάδια
  - Γυμναστήριο
- Πολιτιστικές Λειτουργίες
  1. Μουσείο
  2. Δημοτική Πινακοθήκη
  3. Κινηματογράφος - Θέατρο
  5. Πολιτιστικό Κέντρο-Δημοτικό Θέατρο
  6. Τοπικά Πολιτιστικά Κέντρα
- Κοινωνικές Εξυπηρετήσεις
- Διοίκηση-Υπηρεσίες
  1. Διοικητήριο
  2. Δημαρχείο
  3. Κοινοτικό Κατάστημα
- Τουρισμός-Αναψυχή
- Αστικό Πράσινο-Ελεύθεροι Χώροι
- Χονδρεμπόριο
  - Αποθήκες - Ψυγεία
  - Εκθέσεις
  - Λαχαναγορά
  - Κρεαταγορά
  - Ζωοπανήγυρις
  - Κεντρική Λαχαναγορά
- Βιομηχανία μη οχλούσα - Βιοτεχνία
- Ιδιαίτερες Χρήσεις
  - Χώροι στάθμευσης εκτός οδού
  1. Δ.Ε.Η.
  2. Σταθμός Πυροσβεστικής
  3. Κέντρο Γεωργικής Έρευνας
  4. Μετεωρολογικός Σταθμός
  6. Αμαξοστάσιο ΚΤΕΛ
  7. Αμαξοστάσιο Δήμου
  8. Εκθεσιακό - Συνεδριακό Κέντρο
  9. Δημοτικά Σφαγεία
- Προτεινόμενη λειτουργία
- Ενδεικτικό περίγραμμα προτεινόμενων χρήσεων

Δίκτυα αστικών υποδομών

- Πρωτεύουσα Συλλεκτήρια
- Σύστημα πεζοδρόμων
- Δευτερεύουσα Αρτηρία
- Σύστημα ποδηλατόδρομων
- Συλλεκτήρια
- Σιδηροδρομική γραμμή
- Οδός ήπιας κυκλοφορίας
- Εγκαταστάσεις Μαζικών Μεταφορών
  - Σιδηροδρομικός Σταθμός
  - Ελικοδρόμιο
  - Σταθμός Λεωφορείων
  - Σταθμός Αγροτικών Μηχανημάτων
  - Σταθμός Φορτηγών
- Βασικός Αγωγός Ύδρευσης
- Βασικός Αγωγός Αποχέτευσης
- Επίγεια Δεξαμενή
- Αντλιοστάσιο Αποχέτευσης
- Υδατότυρνος
- Εγκαταστάσεις Επεξεργασίας Λυμάτων

ΕΛΛΗΝΙΚΗ ΔΗΜΟΚΡΑΤΙΑ
ΠΕΡΙΦΕΡΕΙΑ ΘΕΣΣΑΛΙΑΣ
ΔΗΜΟΣ ΚΑΡΔΙΤΣΑΣ

ΕΣΠΑ 2007-2013

ΕΡΓΟ: **Μελέτη Γενικού Πολεοδομικού Σχεδίου (ΓΠΣ) Διευρυμένου Δήμου Καρδίτσας**

ΠΕΡΙΟΧΗ ΜΕΛΕΤΗΣ:

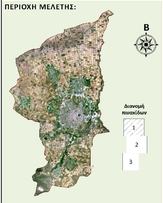

Β' ΦΑΣΗ - Β1΄ Στάδιο
"Πρόταση Ανάπτυξης & Οικιστικής Οργάνωσης Διευρυμένου Δήμου Καρδίτσας"

Ανάδοχος η Συνεταιρία των Γραφείων:
«ΒΑΛΑΣΜΩ-ΜΙΤΖΗ ΒΑΛΑΣΣΑ» – «Κ. ΤΣΑΤΣΑΡΕΛΗΣ – Ε. ΜΟΥΤΣΑΝΙΑΝΗΣ – Γ. ΣΑΚΕΛΛΑΡΙΟΥ Ο.Ε. με δ.τ. ΟΔΟΜΕΛΕΤΗΤΙΚΗ Ο.Ε.'» – «ΙΩΑΝΝΗΣ ΔΙΑΛΑΡΗΣ»

Ομάδα Εκπόνησης Μελέτης:

Γραφείο Μελετών «ΒΑΛΑΣΜΩ-ΜΙΤΖΗ ΒΑΛΑΣΣΑ» :
Βαλάσμω Μίτση Βαλασσά, Αρχιτέκτων Μηχανικός
Κωνσταντίνα Αδαμαντία Σκυρανού, Μηχανικός Χωροταξίας, Πολεοδομίας και Περιφερειακής Ανάπτυξης
Φανή Βαλασσά, Μηχανικός Χωροταξίας, Πολεοδομίας και Περιφερειακής Ανάπτυξης, Πληροφορικής
Απόστολος Κωτσίδης, Μηχανικός Χωροταξίας, Πολεοδομίας και Περιφερειακής Ανάπτυξης
Άννα Γιούτσα, Αρχιτέκτων Μηχανικός
Ευάγγελος Ψαράς, Οικονομολόγος, MSc Στατιστική

Γραφείο Μελετών «Κ. ΤΣΑΤΣΑΡΕΛΗΣ – Ε. ΜΟΥΤΣΑΝΙΑΝΗ – Γ. ΣΑΚΕΛΛΑΡΙΟΥ Ο.Ε. με δ.τ. ΟΔΟΜΕΛΕΤΗΤΙΚΗ Ο.Ε.» :
Φρειδερίκη Κωτσιάλα - Μπελεκούτσα, Αγρ. Τοπογράφος Μηχανικός
Μαρία Καρέτσου, Αρχιτέκτων Μηχανικός
Ελένη Τάντου, Αρχιτέκτων Μηχανικός
Σοφία Μπούρη, Αγρ. Τοπογράφος Μηχανικός, MSc Γεωπληροφορική

Γραφείο Μελετών «ΙΩΑΝΝΗΣ ΔΙΑΛΑΡΗΣ» :
Ιωάννης Διαλάρης, Γεωλόγος, MSc
Κωνσταντίνος Σελλούντος, Γεωλόγος
Θεοδόλιος Τάκος, Γεωλόγος, Msc Περιβαλλοντική Υδρογεωλογία
Κωνσταντίνος Τριανταφύλλου, Χημικός Μηχανικός

ΑΡ. ΣΧΕΔΙΟΥ:	ΚΛΙΜΑΚΑ:	ΚΩΔΙΚΟΣ ΕΡΓΟΥ:	ΗΜΕΡΟΜΗΝΙΑ:
Π.3.1/1	1:5000	ΟΠΣ "270977"	Δεκέμβριος 2013

ΤΙΤΛΟΣ ΣΧΕΔΙΟΥ: **"Πολεοδομική Οργάνωση Π.Σ. Καρδίτσας - Αρτεσιανού"**

Η ΝΟΜΙΜΗ ΚΟΙΝΗ ΕΚΠΡΟΣΩΠΟΣ:	ΣΦΡΑΓΙΔΑ:	ΥΠΟΓΡΑΦΗ:	ΗΜΕΡΟΜΗΝΙΑ:
Βαλάσμω-Μίτση Βαλασσά, Αρχιτέκτων Μηχανικός			

ΔΙΕΥΘΥΝΟΥΣΑ ΥΠΗΡΕΣΙΑ:			ΣΦΡΑΓΙΔΑ:	ΥΠΟΓΡΑΦΗ:	ΗΜΕΡΟΜΗΝΙΑ:
Διεύθυνση Πολεοδομίας & Περιβάλλοντος	Έλεγχος	Συντονιστής Επιβλέψης	Βάιος Αναθανάς, Αρχ. Τοπογράφος Μηχανικός		
		Προϊστάμενος Τμήματος	Δημήτριος Χατζής Πολιτικός Μηχανικός		
	Η Διευθύνεια		Περσεφόνη Ρήγκου Πολιτικός Μηχανικός		