

ΥΠΟΜΝΗΜΑ

- Διοικητικά Όρια**
 - Οριο Περιφέρειας Μελέτης
 - Οριο Δημοτικού Διαμερισματος
- Σύστημα Μεταφορικών Υποδομών**
 - E-65
 - Προτεινόμενη Ενδεικτική Χάραξη Νέας Περιφερειακής Οδού
 - Εθνική Οδός - Πρωτεύου Οδικό Δίκτυο
 - Επαρχιακή Οδός - Δευτερεύον Οδικό Δίκτυο
 - Σιδηροδρομική Γραμμή
 - Υφιστάμενοι Κόμβοι
 - Προτεινόμενοι Κόμβοι
- Χρήσεις Γης (Υφιστάμενη Κατάσταση - Πρόταση)**
 - Ποταμός
 - Περιοχές Εντός Θεσμολογημένων / Προτεινόμενων Προς Θεσμολογήση Ορίων Οικισμών / Οικιστικών Υποδοχών
 - ΠΟΑΠΔ Ι - Προς Πολεοδόμηση Περιοχές για Παραγωγικές Χρήσεις σχετικές με την Μεταποίηση (Βιομηχανίες / Βιοτεχνίες Χαμηλής - Μέσης Οχλήσης) και το Χονδρεμπόριο
- Περιοχές Ειδικής Προστασίας (ΠΕΠ)**
 - ΠΕΠ 1 - «Υδροβιότοποι - Υδρογραφικό δίκτυο»
 - ΠΕΠ 2 - «Δασικές & Αναδασωτές Εκτάσεις - Αξιόλογα Φυσικά Οικοσυστήματα»
 - ΠΕΠ 3 - «Αρχαιολογικοί Χώροι»
 - ΠΕΠ 4 - «Ανοδάσμοι - Αρδευόμενη Γεωργική Γη (Γεωργική Γη Υψηλής Παραγωγικότητας)»
 - ΠΕΠ 5 - «Ενιαίο Δίκτυο Πρασίνου»
- Περιοχές Ελέγχου & Περιορισμού της Δόμησης (ΠΕΠΑ)**
- Άλλες Ειδικές Χρήσεις**
- Ευρύτερη Εκτός Σχεδίου Περιοχή**

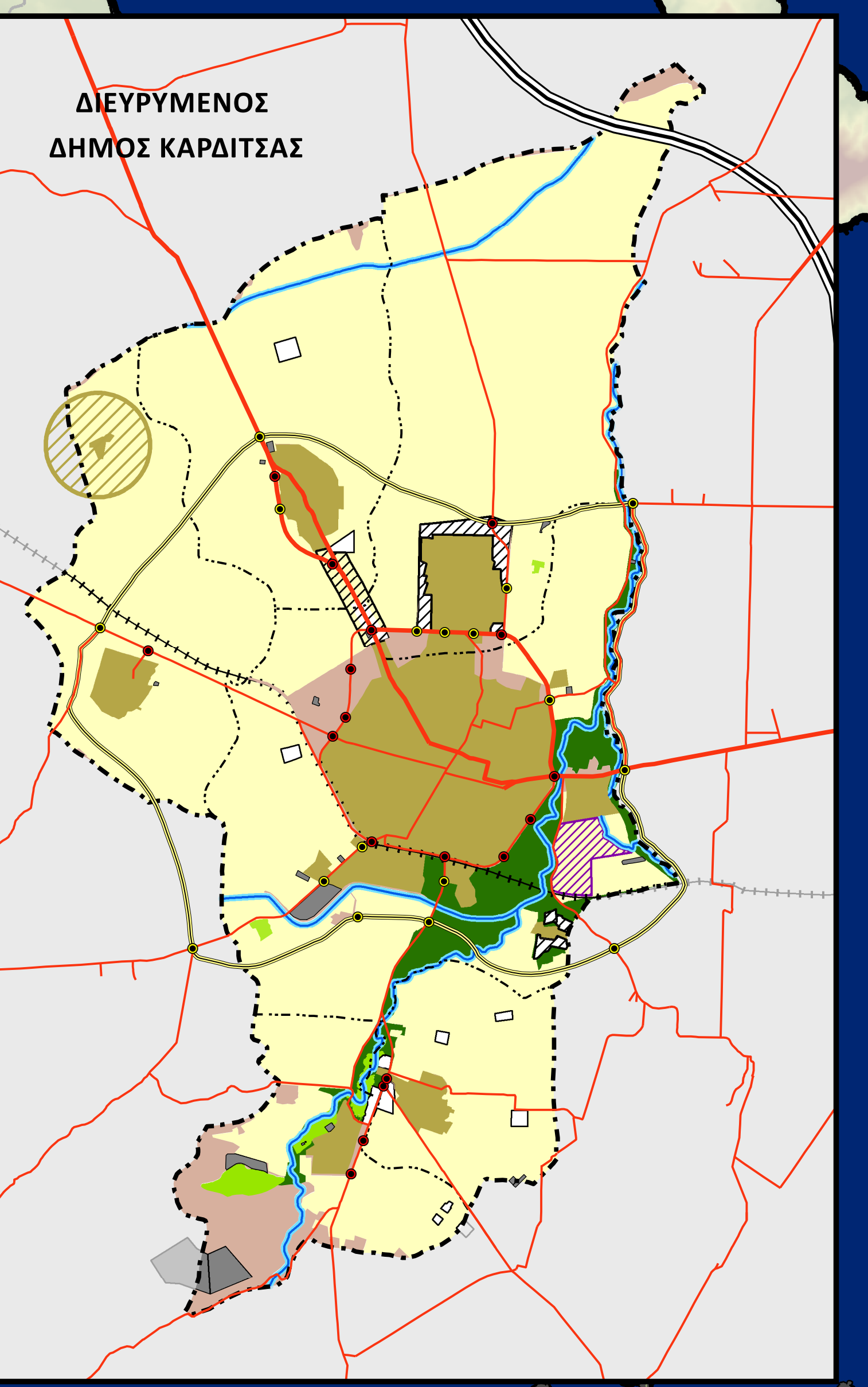

ΥΠΟΜΝΗΜΑ

- Διοικητικά Όρια**
 - Οριο Περιφέρειας
 - Οριο Περιφερειακής Ενότητας
 - Οριο Δήμου (Σχέδιο Καποδιστριας)
 - Οριο Περιοχικής Μελέτης Διευρυμένος Δήμος Καρδίτσας (Σχέδιο Καποδιστριας)
 - Οριο Δήμου Καρδίτσας (Πρόγραμμα Καλλικράτης)
- Οικιστικό Δίκτυο**
 - Οικισμός 1ου Επιπέδου
 - Οικισμός 2ου Επιπέδου
 - Οικισμός 3ου Επιπέδου
 - Οικισμός 4ου Επιπέδου
- Φυσικογεωγραφικά Χαρακτηριστικά**
 - Ανάγλυφο
 - Θαλάσσια Εκταση
 - Υψόμετρο (μέτρα)
 - Υψηλό : 2865
 - Χαμηλό : -610
- Σύστημα Μεταφορικών Υποδομών**
 - ΟΔΙΚΟ ΔΙΚΤΥΟ**
 - Οδικός Άξονας Πατρών - Αθηνών - Θεσσαλονίκης - Ευζώνων "ΠΑΘΕ"
 - Εθνική Οδός - Πρωτεύου Οδικό Δίκτυο
 - Εγνατία Οδός
 - E-65
 - ΣΙΔΗΡΟΔΡΟΜΙΚΟ ΔΙΚΤΥΟ**
 - Σιδηροδρομική Γραμμή
 - Λοιπά Στοιχεία - Τεχνικές Υποδομές**
 - Σημείο Διεθνούς Ενδιαφέροντος "Μετέωρα"
 - Λιμάνι
 - Αεροδρόμιο Κεντρικής Ελλάδας Εθνικής & Διαπεριφερειακής Εμβέλειας
 - Άλλα Αεροδρόμια
- Πόλοι & Άξονες Ανάπτυξης - Ζώνες Ημερήσιων Μετακινήσεων**
 - Κύριοι Πόλοι Ανάπτυξης
 - Δευτερεύοντες Πόλοι Ανάπτυξης
 - Κέντρα Αναπτυξιακών Ενότητων
 - Κέντρα Εξυπηρέτησεων
 - Κύριες Ζώνες Ανάπτυξης
 - Κύριοι Άξονες Ανάπτυξης
 - Δευτερεύοντες Άξονες Ανάπτυξης
 - Διεθνείς Θαλασσίσι Αξονες
 - Ζώνες Ημερήσιων Μετακινήσεων

ΕΡΓΟ: Μελέτη Γενικού Πολεοδομικού Σχεδίου (ΓΠΣ) Διευρυμένου Δήμου Καρδίτσας

ΠΕΡΙΟΧΗ ΜΕΛΕΤΗΣ:

Ανάδοχος η Σύμβαση των Γραφείων:
 «ΒΑΣΙΛΑΜΟ-ΜΙΤΤΗ-ΣΤΑΤΑΡΕΑΝΗ - Κ. ΤΣΑΤΣΑΡΕΑΝΗ - Ε. ΜΟΥΤΣΑΝΙΔΗ - Γ. ΣΑΚΕΛΛΑΡΙΟΥ Ο.Ε.» με δ.τ. «ΟΔΟΜΕΛΗΤΗΡΙΚΗ Ο.Ε.» - «ΙΩΑΝΝΗΣ ΛΙΑΛΙΑΡΗΣ»

Ομάδα Εκπόνησης Μελέτης:
 Γραφείο Μελετών «ΒΑΣΙΛΑΜΟ-ΜΙΤΤΗ-ΣΤΑΤΑΡΕΑΝΗ»: Βασιλάμος Μίτης Βαλασσός, Αρχιτέκτων Μηχανικός, Κωνσταντίνος Αδαμαντίου Σκουραϊός, Μηχανικός Χωροταξίας, Πολεοδομίας και Περιφερειακής Ανάπτυξης, Φανή Βαλασσά, Μηχανικός Χωροταξίας, Πολεοδομίας και Περιφερειακής Ανάπτυξης, Αποστόλος Κατίδης, Μηχανικός Χωροταξίας, Πολεοδομίας και Περιφερειακής Ανάπτυξης, Άννα Γούτσου, Αρχιτέκτων Μηχανικός, Ευάγγελος Ψαρράς, Οικονομολόγος.
 Γραφείο Μελετών «Κ. ΤΣΑΤΣΑΡΕΑΝΗ - Ε. ΜΟΥΤΣΑΝΙΔΗ - Γ. ΣΑΚΕΛΛΑΡΙΟΥ Ο.Ε.» με δ.τ. «ΟΔΟΜΕΛΗΤΗΡΙΚΗ Ο.Ε.»: Φρειδερίκη Κατωύλα - Μπελεσιώτου, Αγγ. Τοπογράφος Μηχανικός, Μοδράς Καρέτσου, Αρχιτέκτων Μηχανικός, Ελένη Τάνου, Αρχιτέκτων Μηχανικός, Σοφία Μπούρη, Αγγ. Τοπογράφος Μηχανικός.
 Γραφείο Μελετών «ΙΩΑΝΝΗΣ ΛΙΑΛΙΑΡΗΣ»: Ιωάννης Λιαλιάρης, Γεωλόγος, ΜΣΕ, Κωνσταντίνος Σαλαβάνος, Γεωλόγος, Βασίλειος Τάσιος, Γεωλόγος, ΜΣΕ, Περιβαλλοντική Υδρογεωλογία, Κωνσταντίνος Τριανταφύλλου, Χημικός Μηχανικός, Αποστόλος Τράκος, Αγγ. Τοπογράφος Μηχανικός.

Β' ΦΑΣΗ - Β1' Στάδιο
 "Πρόταση Χωρικής & Οικιστικής Οργάνωσης Διευρυμένου Δήμου Καρδίτσας"

ΑΡ. ΣΧΕΔΙΟΥ:	ΚΑΙΜΑΚΑ:	ΚΩΔΙΚΟΣ ΕΡΓΟΥ:	ΗΜΕΡΟΜΗΝΙΑ:
Π.1.	1 : 313.000	ΟΠΣ "270977"	Δεκέμβριος 2013

ΤΙΤΛΟΣ ΣΧΕΔΙΟΥ: "Δομικό Σχέδιο Χωρικής Οργάνωσης του Διευρυμένου Δήμου Καρδίτσας"

Η ΝΟΜΙΜΗ ΚΟΙΝΗ ΕΚΠΡΟΣΩΠΟ:	ΣΦΡΑΓΙΔΑ:	ΥΠΟΓΡΑΦΗ:	ΗΜΕΡΟΜΗΝΙΑ:
Βασιλάμος Μίτης Βαλασσός, Αρχιτέκτων Μηχανικός			

ΔΙΕΥΘΥΝΟΥΣΑ ΥΠΗΡΕΣΙΑ:	ΣΦΡΑΓΙΔΑ:	ΥΠΟΓΡΑΦΗ:	ΗΜΕΡΟΜΗΝΙΑ:
Ελεγχος: Βάρος Αναφορών, Αγγ. Τοπ. Αγγ. Μηχανικός, Επμβλέπων: Αιμίλιος Κατίδης, Προϊστάμενος Τμήματος: Πολιτικός Υπομηχανικός			
Διεύθυνση Πολεοδομίας & Ομάδα Περιβάλλοντος		Περεφώνη Ράγκου, Πολιτικός Μηχανικός	

